PROCES-VERBAL
COMITE DE DIRECTION DU DISTRICT

Réunion du 13 février 2023

Présidence : GALLÉ Philippe.

Présents : BASTGEN Patrick, BATISSE Guy, BONNET Philippe, BOUCHER Eric, BRETON Nathalie, BROSSARD Christophe, BUREAU Christian, CHEVALLIER Martine, GABUT Thierry, GILLET Jean-Claude MICHAU Gilles.

Assistent : DURAND Fabrice (Directeur Administratif),
GIUNTINI Guillaume (Conseiller Technique Départemental D.A.P.).

Excusés :
Membres : COUTANT Nicolas, DESRUTIN Alain (Président de la Commission des Arbitres), MARTIN Prisca, JOUAN Soizic, VALENTI Bruno.

Début de la réunion : 19h00.

En préambule, le Président et le Comité adresse ses condoléances à Alain DESRUTIN, Président de la Commission des arbitres pour le décès de sa belle-mère.

1 – ADOPTION PROCES VERBAUX DU COMITE DE DIRECTION ET DU BUREAU

* Procès-verbal du Comité du 19 décembre 2022 : adopté.
* Procès-verbal du Bureau du Comité du 26 janvier 2023 : adopté.

2 - INTERVENTION ET COMMUNICATIONS DU PRESIDENT DU DISTRICT

Philippe GALLE

2.1– Informations nationales

2.1.1- A.E.2.F
Une réunion décentralisée de l'Association des Employeurs du Football française se déroulera le 7 mars prochain à Orléans.

2.1.2- Assemblée fédérale
L'Assemblée fédérale de la FFF est fixée au samedi 10 juin 2023. Le projet de modification de la gouvernance sera certainement mis à l'ordre du jour.

2.1.3- Affaires juridiques
Les affaires médiatiques autour de la gouvernance de la FFF et le rapport d'audition du Ministère des sports renvoient une image négative des instances. Cela peut avoir des conséquences sur les partenariats nationaux et le football amateur.

2.2- Informations régionales

2.2.1- Accompagnement des clubs
La Commission départementale a suivi la réunion en visioconférence animée par Françoise TARTARIN. Le déploiement du dispositif est désormais formalisé dans les cinq districts de la Ligue Centre Val de Loire. Cf. Annexe.

La saison 2023-2024 prévoyait la mise en œuvre de l'opération dans les six districts de la région, avec des habilitations de nouveaux accompagnateurs.
La Commission départementale du District d'Indre-et-Loire étant bien structurée, le District servira de district d'expérimentation d'ici la fin de saison pour la Ligue. L'objectif est de rendre visite et d'accompagner quelques clubs d'ici fin juin 2023, et de tester la nouvelle procédure initiée par la Ligue.

2.2.2- Promotion de l'arbitrage
Un point sur les activités réalisées par les trois conseillers bi-départementaux en Promotion de l'Arbitrage a été fait. Une réflexion est en cours sur le renouvellement de ces trois postes régionaux pour la saison prochaine.
Gilles MICHAU souhaiterait que davantage actions soient réalisées sur le recrutement d'arbitres seniors et féminines.

2.2.3- Nouvelles pratiques
Une tournée régionale dans les 6 départements de la région sera organisée à l'initiative de la Ligue Centre Val de Loire durant l'été 2023. Elle permettra d'offrir au grand public des journées gratuites de découverte de quatre formes de pratiques du Foot Loisir : Foot en marchant, Futnet, Fit foot et Golf foot.
Deux dates sont envisagées pour ce FOOT LOISIR TOUR 2023 sur Tours : les 14 et 15 juillet.
Le Comité prend note que le district n'est pas sollicité pour l'instant.
Cf. Diapositives en annexes.

2.2.4- Football d'animation
La Ligue souhaite récompenser les clubs d'Indre-et-Loire qui ont participé au Concours Halloween pour leur animation sur des plateaux U7/U9 : DESCARTES, LOCHES et YZEURES-PREUILLY. Des licenciés sont également récompensés pour le concours Calendrier de l'Avent. Une soirée de remise de ces récompenses est envisagée dans les locaux du District courant mars.

2.3– Informations départementales
2.3.1– Licences
Le Comité est informé du tableau comparatif des statistiques des licences enregistrées au 09 février 2023 comparées de date à date avec celles de la saison 2019-2020, avant la crise sanitaire.
Le Comité évoque la baisse des naissances démographiques pour expliquer la légère baisse sur le football d'animation.

2.3.2– Label
Le Comité est informé du calendrier des remises labels dans les clubs concernés. Un élu et un technicien salarié représenteront le District.

2.3.3– Projet refonte des calendriers
Le Comité est informé de présenter aux clubs le projet de réforme des compétitions et des calendriers seniors sous forme de réunions de secteur géographique :

- 21 février : Ste Maure de Touraine
- 01 mars : Rouziers de Touraine
- 02 mars : Cinq Mars la Pile
- 06 mars : Montlouis sur Loire
- 10 mars : Tours, amphithéâtre du siège social du TOURS FC

Plusieurs personnes par clubs seront convoquées : président, entraineur et capitaine.
La première partie de chaque réunion sera consacrée à la refonte des championnats seniors départementaux.
Christophe BROSSARD présente le projet élaboré par le groupe de travail.
Des débats s'en suivront au sein des clubs entre les joueurs et dirigeants.
La seconde partie de chaque réunion fera l'objet d'échanges sur la lutte contre les incivilités et le rôle plus important que les éducateurs peuvent y jouer.
Les élus du Comité sont invités à venir participer à ces réunions de secteur.

2.3.4– Actions citoyennes et sociales
2.3.4.1– Gestes qui sauvent

Les sessions Gestes qui sauvent dans les clubs ont débuté le 30 janvier après la première session organisée pour les élus et salariés du District le 23 janvier au Centre des pompiers de Tours centre.
Un accord de partenariat avec la société GROUPAMA PARIS VAL DE LOIRE a été trouvé pour financer ces sessions. A ce jour, 34 sessions sont programmées d'ici fin juin.

2.3.4.2– Accompagnement scolaire Puissance foot
L'opération Puissance Foot a été présentée le mercredi 25 janvier au club-house du club de LA RICHE devant les clubs intéressés et les clubs déjà adhérents. Le club du F.C. JOUE TOURAINE a adhéré depuis à ce dispositif.
Les intervenants salariés de la FFF ont été remerciés pour la qualité de leur intervention.

2.3.5–Siège social
Une rencontre s'est déroulée récemment avec un cabinet d'architecte pour évoquer la rénovation du siège du District.
Par ailleurs, le District est toujours dans l'attente de l'estimation du prix du terrain actuellement sous bail emphytéotique avec la ville de Tours. Une rencontre avec les représentants de la ville de Tours est prévue le 15 février.

2.3.6–Partenariat institutionnel
Le District participera sous l'égide du Comité Départemental Olympique et Sportif d'Indre-et-Loire à la promotion du sport et du football en particulier à l'occasion des Foires de Tours 2023 et 2024. Pour 2023, le District animera un stand à intérieur de 36m² à l'intérieur du Grand Hall et un espace extérieur de 400m² le mercredi 10 mai.

3- INTERVENTION ET COMMUNICATIONS DU SECRETAIRE GENERAL

Patrick BASTGEN

3.1– Vie des commissions
Le Comité est informé de la candidature d'Alexandre ROSSIGNOL à la Commission de discipline du District.
Considérant qu'il est licencié FFF au club de LA RICHE et en tant que délégué officiel,
Considérant l'avis favorable du Président de ladite commission,
Le Comité donne son accord. Alexandre ROSSIGNOL ne pourra pas délibérer bien sûr sur les dossiers où il a un intérêt direct.

Le Comité est informé de la candidature d'Aurélien BARBIER à la Commission Sportive du District.
Considérant qu'il est licencié FFF au club de REIGNAC-CHAMBOURG et en tant qu'arbitre officiel,
Considérant l'avis favorable du Président de ladite commission,
Le Comité donne son accord. Aurélien BARBIER ne pourra pas délibérer bien sûr sur les dossiers où il a un intérêt direct.

Le Comité est informé de la candidature de Fabrice COTTENCEAU à la fonction de délégué officiel régional.
Considérant l'avis favorable du Président de ladite commission,
Le Comité donne son accord pour qu'il soit délégué Ligue à compter du 4 mars.

3.2– Assemblée Générale
Le Comité est informé des trois candidatures reçues de club pour l'organisation de l'Assemblée générale du District le jeudi 29 juin.
La salle des fêtes du premier club candidat, ESVRES SUR INDRE a été visité le 09 février. Elle répond au cahier des charges.
Le Comité confirme la tenue de cette Assemblée le 29 juin à Esvres sur Indre. Le Comité remercie les clubs d'AZAY-CHEILLE et de BOURGUEIL pour leur candidature.

3.3– Valorisation bénévolat
Le Comité est informé des actions en cours :

- le week-end bénévolat visite Clairefontaine prévoit une délégation de 5 personnes pour le District 37.
- le « Bénévole du mois » de septembre à juin de cette saison : 1 bénévole mis à l'honneur pendant 1 mois sur le site internet et le compte Facebook du District. Ce dernier reçoit une dotation en textile lors de la soirée annuelle « Label » du Crédit Agricole.
- l'action « bénévole-toi » à l'initiative du District va bientôt débuter.
- la délégation des bénévoles pour la Journée Nationale des bénévoles 2023 (29 et 30 avril) est constituée.

- l'offre des candidatures pour les médailles du District a été lancée aux clubs : médailles d'or, médailles d'argent, médailles de bronze et médailles de reconnaissance du District.
- une action ponctuelle comme le déplacement sur un match de Ligue 1 comme en 2022 peut être renouvelée.

3.4– Statistiques incivilités

Le Comité est informé des statistiques des incivilités enregistrées à ce jour sur les 2800 rencontres de senior à U13 réalisées depuis le début de saison.

3.5– Vie des clubs

Le Comité est informé de la démission de Président du club de l'A.S. CHANCEAUX, M. SCHAEFER Bertrand.

4- INTERVENTION DU DIRECTEUR ADMINISTRATIF
Fabrice DURAND

4.1- Subventions FAFA

Le Comité est informé des dossiers de demande de subventions FAFA en cours :

- FAFA Equipement attribué : Ville de Château-Renault pour la création d'un terrain synthétique à 11 éclairé
- FAFA Transport en attente de crédits budgétaires régionaux : LOCHES A.C. et VAL DE CHER F.C.
- FAFA Transport incomplet : OUEST TOURANGEAU
- FAFA Equipements incomplets :
  - Ville de Tours pour la création d'un terrain synthétique à 11 éclairé.
  - Communauté de GATINE RACAN pour la création d'un terrain synthétique à 11 éclairé à Neuillé Pont Pierre
  - Ville de Monnaie pour la création d'un terrain synthétique à 11 éclairé
  - Commune de Rivière pour la rénovation de l'éclairage.

4.2- Service Civique

Le Comité est informé des points suivants :

- 66 services civiques à ce jour dans le District
- le classement des actions P.E.F. (Programme Educatif Fédéral) par clubs permet d'identifier les clubs et leurs volontaires en retard sur les objectifs
- un point sera fait sur les attestations de présence aux formations obligatoires par volontaire.

4.3- Promotion du District

Le Comité est informé de la commande faite du mini-terrain gonflable de football (20m x12m) auprès de l'entreprise ZE-COM pour un coût de 8.700 €. Elle servira pour les manifestations importantes organisées du District, la Foire de Tours ou la Caravane Sportive du Conseil Départemental.

4.4- Partenariat privé

Le Comité est informé des points suivants :

- le tirage au sort des coupes départementales U15 et U18 se déroulera le lundi 27 février à 18h30 chez le partenaire Battlekart à Notre Dame d'Oé.
- Le District et Groupama Paris Val de Loire ont conclu un partenariat pour une année. Le tirage au sort des coupes départementales seniors se déroulera le mardi 14 mars à 18h30-19h00 dans les locaux de Groupama à Tours sud.

4.5- Intendance

Le Président rappelle que le prêt des minibus du District ne sont pas autorisés en règle générale. Néanmoins, le Comité décide d'accorder le prêt de manière systématique des véhicules aux amicales départementales (Arbitres et éducateurs) à la condition que des représentants du District les accompagne.

Un débat a lieu ensuite quant à la consommation supplémentaire d'électricité qui pourrait s'ensuivre suite à l'installation du Pôle Régional Féminin dans la salle de réunions du rez-de-chaussée. Comme les radiateurs sont très anciens et qu'ils

ne sont pas toujours arrêtés le soir, une forte hausse par rapport à la même période de fin 2021-début 2022 est possible. Le Comité Directeur charge le Président de voir ce sujet avec son homologue si besoin. »

5- INTERVENTION DU TRESORIER
Thierry GABUT

5.1- Contrôle budgétaire
Le Comité est informé de la difficulté d'élaborer des prévisions budgétaires compte tenu des variables inconnues à ce jour : rénovation du bâtiment, subventions fédérales.

6- COMMISSION JEUNES ET TECHNIQUE
Philippe BONNET, Nathalie BRETON, Guillaume GIUNTINI

6.1- Labels
Le Comité est informé des points présentés en annexe.
Cf. diapositives en annexe.

6.2- Formation de cadres
Le Comité est informé des points présentés en annexe.
Cf. diapositives en annexe.

6.3- Football d'animation
Le Comité est informé des points présentés en annexe.
Cf. diapositives en annexe.

Par ailleurs, il est évoqué le cas de certains joueurs de l'effectif U9 de l'A.S. MONTS qui ne sont engagés dans aucun plateau départemental.
Une rencontre aura lieu le 1er mars avec le club.

6.4- Préformation
Le Comité est informé des points présentés en annexe.
Cf. diapositives en annexe.

6.5- Football féminin
Le Comité est informé des points présentés en annexe.
Cf. diapositives en annexe.

Le Comité félicite le club du F.C. VAL DE CHER pour l'excellente organisation des finales des coupes départementales jeunes féminines futsal.

7- TOUR DE TABLE

7.1- Commission Promotion de l'arbitrage
Gilles MICHAU, Président de la commission informe le Comité des points suivants :

- il est regretté que les sollicitations envoyées aux clubs en situation d'infraction avec le Statut de l'arbitrage n'ont pas de réponse.
- une visite du club de VILLEDOMER est programmée le 20 février prochain.

7.2- Commission des arbitres
Eric BOUCHER informe le Comité sur les points suivants :

- le dernier examen des candidats arbitres a vu la réussite des 15 candidats inscrits.

- Un décret de loi envisage de rendre obligatoire une sensibilisation aux gestes qui sauvent pour les arbitres et juges des fédérations. Des précisions sont attendues par la FFF.
- des réunions de formation d'arbitres décentralisées sont organisées actuellement. Il est abordé notamment la communication entre les joueurs/entraineurs et les arbitres.
- l'effectif des arbitres officiels en Indre-et-Loire s'élève à 163 à ce jour dont 157 sont désignables.
- l'intervention du Conseiller bi-départemental en Promotion de l'arbitrage sur les stages est appréciée.

7.3- Nouvelles pratiques

Christophe BROSSARD informe le Comité sur le beau reportage effectué par la presse locale sur le club du LOCHES A.C. et sa section Foot adapté. Ce club a été récompensé notamment pour son fair-play sur le plan national.

7.4- Communication externe

Christophe BROSSARD informe le Comité :

- sur les interviews en cours des entraineurs des équipes seniors leaders de leur poule de championnat senior D1, D2, D3 ou D4 à mi-saison qui paraissent sur le compte Facebook du District.
- sur les remises labels à valoriser prochainement sur les supports de communication du District.

L'ordre du jour étant épuisé, le Président clôt la séance à 21h40.
Prochaine réunion du Comité : mardi 11 avril 2023 délocalisé à Château-Renault.

Patrick BASTGEN	**Philippe GALLÉ,**
Secrétaire Général	**Président**

Annexe n°1 : Présentation FOOT LOISIR TOUR 2023

SAISON 2022-2023

1. PRESENTATION « Foot Loisir Tour » 2023

QU'EST-CE QUE C'EST?

Une tournée régionale dans les 6 départements de la Région CENTRE- VAL DE LOIRE

Une journée gratuite ouverte au grand public

La découverte la diversité des formes de pratiques du Foot Loisir

Le partage d'un moment de convivialité autour de 4 pratiques

- FOOT EN MARCHANT
- FIT FOOT
- GOLF FOOT
- FUTNET

1. PRESENTATION « Foot Loisir Tour » 2023

«FOOT LOISIR TOUR»

LES 5 OBJECTIFS

- PROMOUVOIR L'ACCES AU FOOTBALL LOISIR POUR TOUS LES PUBLICS
- FÉDÉRER UN PUBLIC AUTOUR DE VALEURS COMMUNES
- SENSIBILISER LE GRAND PUBLIC AUX PRATIQUES LUDIQUES, INTERGÉNÉRATIONNELLES, SANTÉ – BIEN ÊTRE
- FAVORISER LE DYNAMISME DES CLUBS
- PROMOUVOIR L'IMAGE DE LA LIGUE ET DE SES 6 DISTRICTS

1. PRESENTATION « Foot Loisir Tour » 2023

LES CIBLES DE LA TOURNEE

- LES FAMILLES
- DES ENFANTS AUX SENIORS (HOMMES ET FEMMES)
- LICENCIE(E)S ET NON LICENCIE(E)S
- DES DESIREUX DE PRATIQUER UN AUTRE FOOTBALL

1. PRESENTATION « Foot Loisir Tour » 2023

L'ITINERAIRE 2023

JUILLET 2023

12 DATES

6 SITES

SITE STRATEGIQUE DE LA COMMUNE

CO-ANIMATION AVEC NOS CLUBS

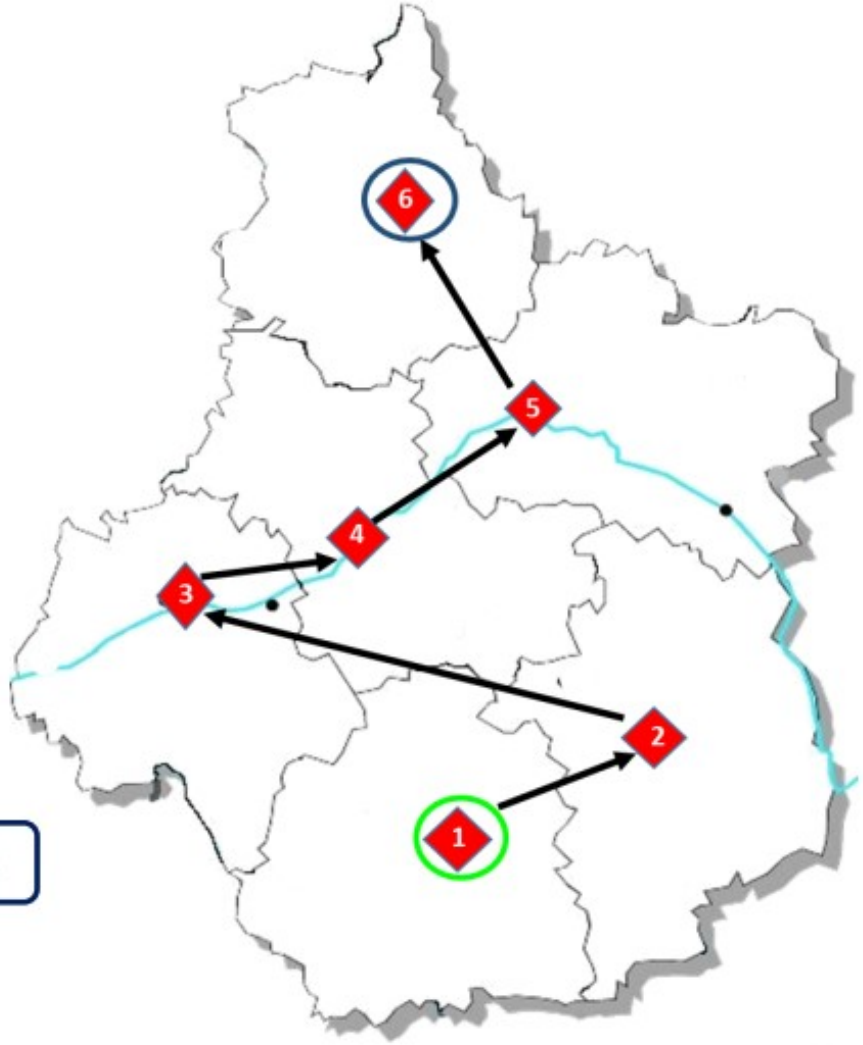

2. LES ANIMATIONS « Foot Loisir Tour » 2023

UN ESPACE AVEC 4 PRATIQUES DIVERSIFIEES

UN ESPACE AVEC 1 ATELIER EDUCATIF

SAISON 2022-2023

2. LES ANIMATIONS « Foot Loisir Tour » 2023

LA LOGISTIQUE

- LE CAR ANIMATION
- 3 KITS FUTNET
- 1 KIT GOLF FOOT
- 2 STRUCTURE GONFABLE * – FOOT EN MARCHANT
- 1 KIT MATERIEL PEDAGOGIQUE (ballons, chasubles, …)
- 1 KIT EDUCATIF – ROUE DU PEF
- 1 KIT POUR HABILLER LE SITE (Arche, oriflammes, bâches ….)
- LOGISTIQUE DU SITE D'ACCUEIL (barrières …..)

* À acquérir

SAISON 2022-2023

3. LES ELEMENTS DE COMMUNICATION

Annexe n°2 : Statistiques licenciés 2022-2023 comparées de date à date avec 2019-2020

Catégorie	Total au 09/02/2020	Total au 09/02/2023	ECART
Fédérale/Sénior	22	19	-3
Libre/Sénior	4090	3996	-94
Libre/U19-U18	750	736	-14
Libre/U17-U16	901	970	69
Libre/U15-U14	1231	1318	87
Libre/U13-U12	1460	1440	-20
Libre/ Football d'animation	4441	4240	-201
Libre/ Senior F	448	570	122
Libre / U18F-U17F-U16F	241	248	7
Libre / U15F-U14F	239	249	10
Libre / U13F-U12F	221	280	59
Libre / Football d'animation F	470	494	24
Foot entreprise	5	X	X
Futsal senior	153	110	-43
Futsal / U19-U18	10	4	-6
Futsal / U17-U16	2	X	X
Futsal Football d'animation	X	1	X
Futsal Senior F	X	1	X
Foot loisir	191	93	-98
Dirigeant	2200	2106	-94
Dirigeante	413	405	-8
volontaire	X	19	X
Arbitre	174	158	-16
Technique / régionale	96	114	18
Technique / nationale	8	13	5
Educateur fédéral	95	99	4
Animateur	59	82	23
sous contrat pro	2	X	X
ayant droit	203	52	-151
TOTAL	18125	17817	-308
TOTAL HORS AYANT DROIT	17922	17765	x

Annexe n°3 : Présentation du Département Jeunes et technique

INFOS DAP

Remises Labels Réalisées SCAC, JOUE FCT, VEIGNE, ST CYR, BOUCHARDAIS, CHAMBRAY, LOCHES, BOURGUEILLOIS, LOIRE ET VIGNES

Remises Labels à venir : DATES FIXEES : VALLEE DU LYS, VAL DE CHER, GATINES CH, FC2M,FCOT
DATES NON FIXEES : FASS, MONTS

LABEL JEUNES FFF CRÉDIT AGRICOLE 2022-2025

Visites LABELS 2023 EVALUATIVES

CLUB	LABEL	NIVEAU	DATE	LIEU	CT PRESENT	ELUS PRESENT
AS PAYS DE RACAN	Label Jeunes FFF Crédit Agricole	ESPOIR	Mercredi 1er Mars 13h00 16h30	Neuvy le Roi	GG	
VAL DE CHER	Label Jeunes FFF Crédit Agricole	ESPOIR	Mardi 14 Mars 17h30 20h00	Bléré	GG	
RICHELAIS JS	Label Jeunes FFF Crédit Agricole	ESPOIR	Mardi 28 Mars 16h30 19h00	Braslou	GG	
AMBOISE	Label Jeunes FFF Crédit Agricole	ESPOIR	Mercredi 29 Mars 13h 16h30	Amboise	GG	
MONNAIE	Label Jeunes FFF Crédit Agricole	ESPOIR	Mardi 11 Avril 17h30 19h30	Monnaie	GG	
	Label Jeunes FFF Crédit Agricole Féminines	BRONZE				
GATINES CHOISILLE	Label Jeunes FFF Crédit Agricole	BRONZE	Mercredi 12 Avril 15h30 18h30	Rouziers	GG	
FASS	Label Jeunes FFF Crédit Agricole Féminines	BRONZE		FASS	AC	
SP AZAY LE RIDEAU	Label Jeunes FFF Crédit Agricole	EXCELLENCE	DATE LIGUE	Azay le Rideau		
	Label Jeunes FFF Crédit Agricole Féminines	ARGENT				
CHAMBRAY FC	Label Jeunes FFF Crédit Agricole	EXCELLENCE	DATE LIGUE	Chambray		
TOURS FC	Label Jeunes FFF Crédit Agricole	ELITE	DATE LIGUE	Tours FC		

INFOS DAP

Visio Conférence à l'attention des Responsables Jeunes:
Structuration/Développement Ecole de Foot Lundi 27 février 2023 de 19h00 à 20h00

12 Equipes Qualifiées Finales Festival U13 Garçons Samedi 1er Avril 2023 à Avoine:
AOCC 1, Tours Fc 1, St Cyr 1; Tours ACP 1, Chambray 1, Tours ACP 2, Joué Portugais 1, AOCC 2, St Pierre des C 1, La Riche 1, St Cyr U12, Chambray U12.

12 Equipes Qualifiées Finale Consolante Coupe U13 Samedi 1er Avril 2023 à Avoine:
Yzeures Prent 2, Vallée Verte 1, Bourgueillois 2, Richelais JS 2, Amboise 2, Notre Dame 1, Fondettes ent 1, AOCC 3, Joué Port 2, Pays Racan 1, Amboise U12, Tours FC U12.

8 Equipes Qualifiées Finale Challenge U11 Départemental Samedi 6 Mai 2023 à Azay le Rideau:
Etoile Verte ent 1, Azay Cheillé 1, Tours FC 1, St Cyr 1, Tours Fc 3, Chambray 1, St Cyr 2, Chambray 2

8 Equipes Qualifiées Finale Challenge U11 Educateurs Samedi 6 Mai 2023 à Azay le Rideau:
Etoile Verte ent 2, Richelais JS 1, Pays Langeaisien 1, Pays Racan 1, Renaudine 1, FC VAL 2, Loire et Vignes 2, FASS 1.

INFOS CD

Point d'étape Détection U13 – U14

PPF – DETECTION U13

Rappel Objectif catégorie : Identifier les joueurs pour intégrer le pôle espoirs. Orienter vers un niveau de pratique adapté .

4 tours déjà effectués– Finale de la catégorie le 1er mars puis stage départemental le 21 avril avant le début du concours du pôle espoirs le 29 avril.

PPF – DETECTION U14

Rappel Objectif catégorie : Rattrapage éventuel pour intégrer le pôle espoirs. Constitution d'une sélection régionale pour tournoi de MER en avril

2 tours départementaux effectués– Joueurs de Saint Cyr non concernés car laissés à disposition de leur club pour le même tournoi. - 10 joueurs encore concernés sur 47 (5 TFC et 5 FCOT)

INFOS CD

Point d'étape U15 et Gardiens de buts

PPF – DETECTION U15

Rappel Objectif catégorie : Participer à interdistricts Participer à inter-ligues.

Actuellement stage régional U15 – 9 joueurs du 37 concernés sur 36 (5 Saint Cyr – 3 FCOT – 1 TFC)

PPF – CENTRES DE PERFECTIONNEMENT GB

Rappel Objectif : Identifier des GB pour concours du pôle – Proposer des séances GB pour le plus grand nombre.

4 centres d'entraînement – 20 GB concernés – 2 GB en course pour le pôle espoirs (1 GB Saint Cyr et 1 GB Montlouis)

INFOS CD

Point d'étape Sections sportives

FOOT EN MILIEU SCOLAIRE

- Dossier de demande de subvention Conseil Départemental finalisé et envoyé.
- UNSS : Finales départementales Benjamins 1er février à BALLAN (Corneille Qualifié 6/5)
- UNSS : Finales académie 1er février à BLOIS – Vierzon qualifié (Corneille 3ème 4/3)
- Visites programmées de chaque collège en fin de saison (en attente de retour des dates)
- Livraison des équipements (bcp de retard de Soir de M!!)
- Collège de Ballan va peut-être intégré le schéma régional (cahier des charges respecté)

INFOS CD

Point d'étape Formation de cadres

MODULES

A venir :

- U11 les 13 et 14 février à Azay le Rideau. (GG et CDupin)
- Seniors les 16 et 17 février à La Croix en Touraine. (AC et BPerrault)
- U15 les 20 et 21 février à Saint Avertin. (AC et DCosta)
- U18 les 23 et 24 février à Pont de Ruan (LM et CDupin)

- A noter la ville de Joué les Tours pour facturation de 720 € module U18 !
- Réforme à venir pour la saison prochaine (voir diapo suivante - présentation succinte)

BMF

- Réforme à venir à partir de la saison prochaine – Objectif : plus de professionnalisation (voir diapo suivante - présentation succinte)

INFOS CD

Point d'étape Formation de cadres

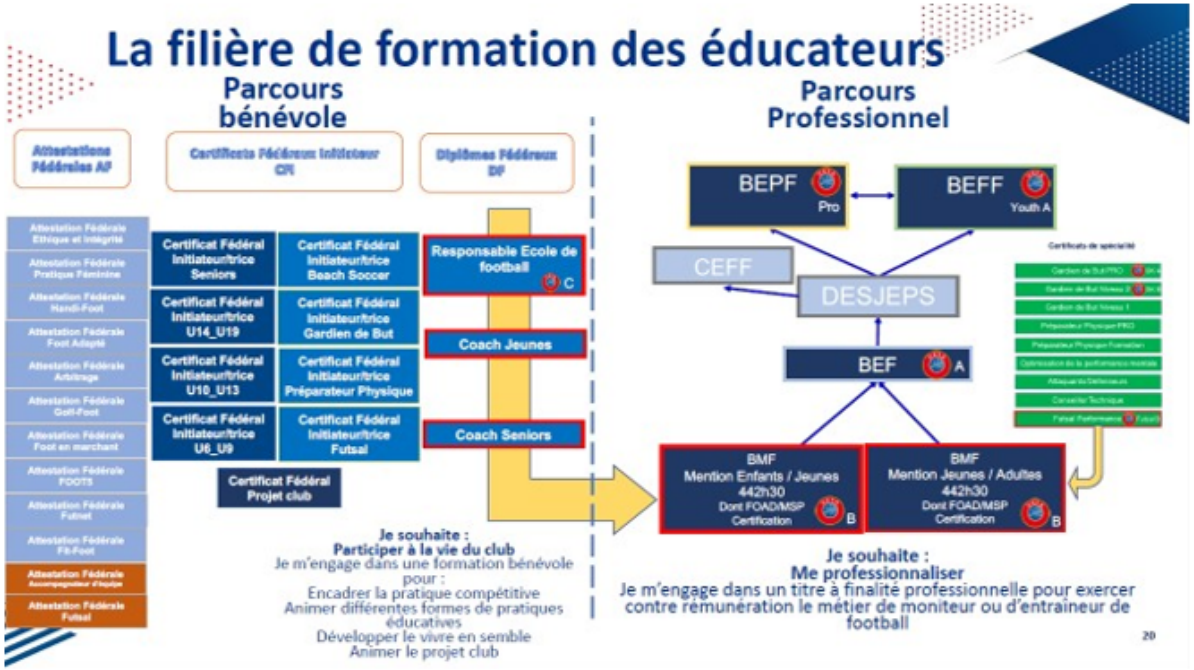

INFOS CD

Divers

- Schéma régional PPF en cours d'écriture (réunion le 2 février avec les district– réunion le 3 mars avec la DTN)
- Evolution possible des championnats régionaux pour la saison 2024 2025 (création d'un U17 R1 et R2 ?)

DIAPO CD FEVRIER

MODULE SPECIFIQUE FEMININ LE 5 MARS
A VEIGNE (4 clubs représentés) et 15 éducatrices

TOUTES FOOT
14 CLUBS INSCRITS

7 remises labels effectués sur les 14
Reste 2 clubs a programmer

Interventions en clubs programmés:

CECIFOOT A LA RICHE LE 14/02
CECIFOOT A ST CYR LE 22/02
CECIFOOT A LOCHES LE 16/03
SEANCE FUTSAL A GATINES/CHOISILLE LE 14/02 U11/U13
SEANCE FUTSAL A ST CYR LE 22/02 FEMININES JEUNES

A PREVOIR
ACHAT DE BALLONS CECIFOOT ET DE MASQUES

SELECTION U13F

INTERDISTRICTS U13F
11 ET 12 FEVRIER

Plateau U7F/U9F
AZAY le RIDEAU le 11 février

COUPE FUTSAL FEMININE

Qualifications du FCOT en U13 et U18F ainsi que JOUE LES TOURS EN U15F pour les finales régionales.

COUPE FUTSAL GARCONS

2nd tour les 25 et 26 février

Annexe n°4 : Accompagnement des clubs

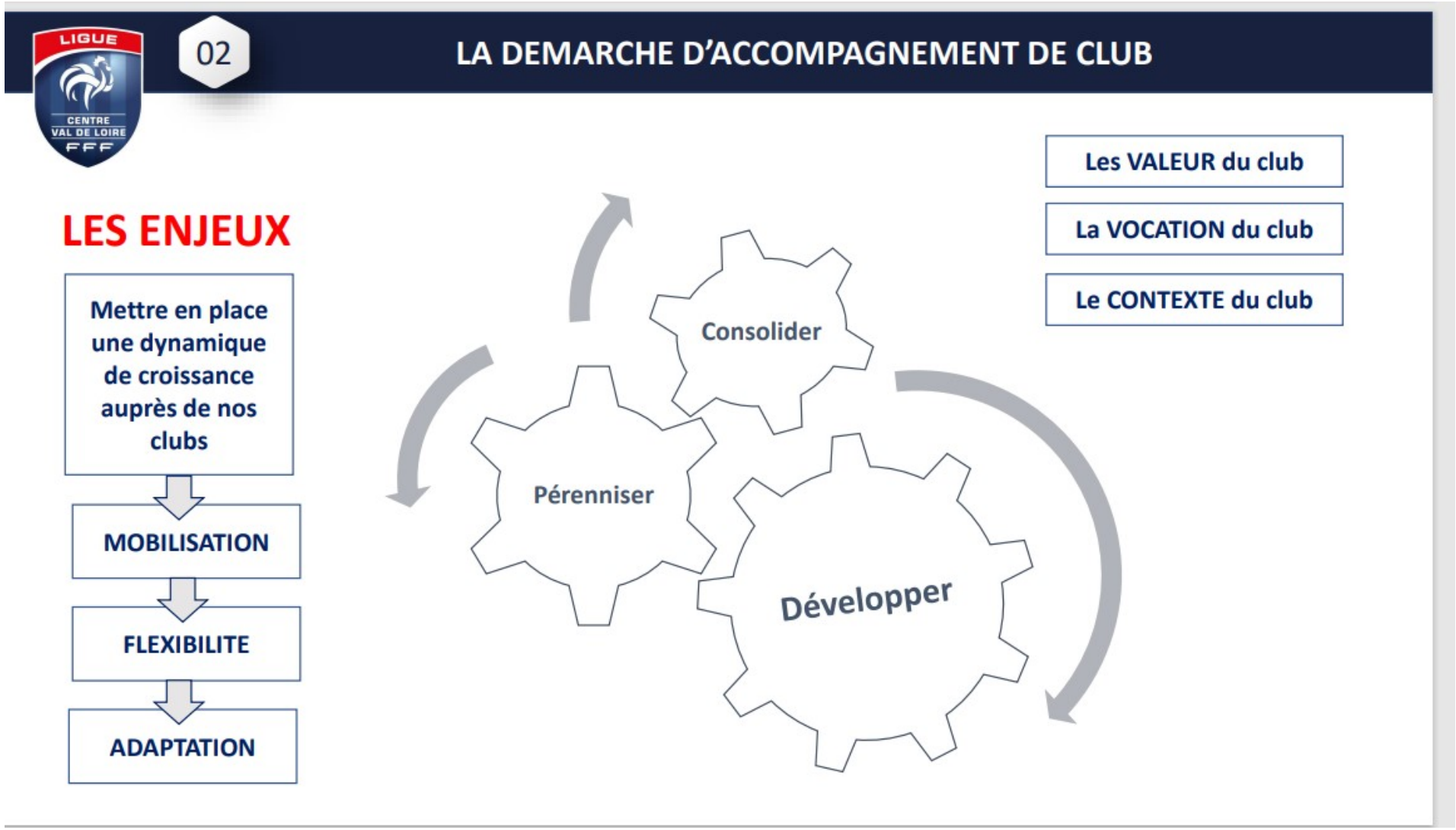

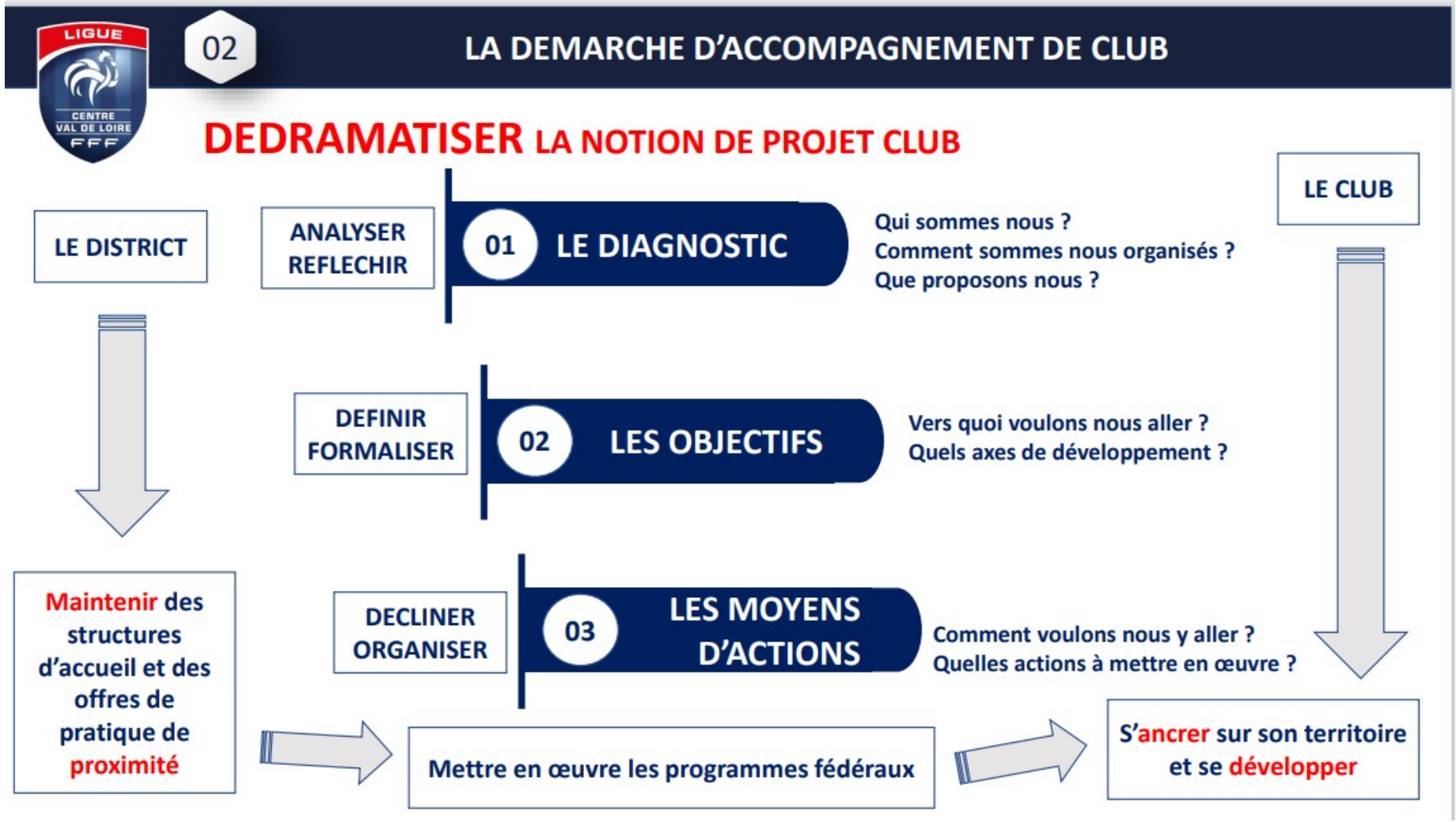
02
LA DEMARCHE D'ACCOMPAGNEMENT DE CLUB
DEDRAMATISER LA NOTION DE PROJET CLUB
LE DISTRICT
ANALYSER REFLECHIR
01 LE DIAGNOSTIC
Qui sommes nous ?
Comment sommes nous organisés ?
Que proposons nous ?
LE CLUB
DEFINIR FORMALISER
02 LES OBJECTIFS
Vers quoi voulons nous aller ?
Quels axes de développement ?
Maintenir des structures d'accueil et des offres de pratique de proximité
DECLINER ORGANISER
03 LES MOYENS D'ACTIONS
Comment voulons nous y aller ?
Quelles actions à mettre en œuvre ?
Mettre en œuvre les programmes fédéraux
S'ancrer sur son territoire et se développer

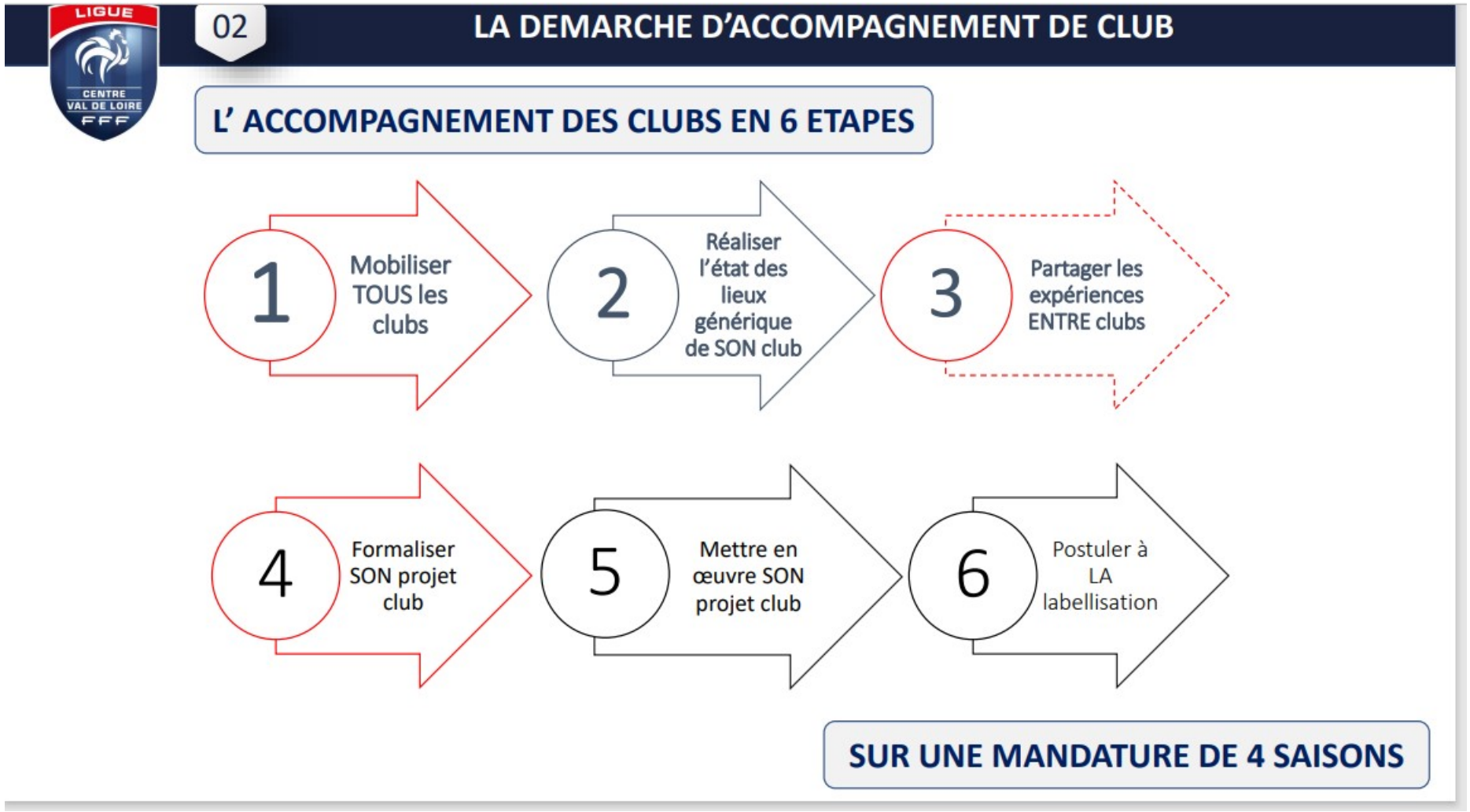
LIGUE
CENTRE VAL DE LOIRE
FFF
02
LA DEMARCHE D'ACCOMPAGNEMENT DE CLUB
L' ACCOMPAGNEMENT DES CLUBS EN 6 ETAPES
1
Mobiliser TOUS les clubs
2
Réaliser l'état des lieux générique de SON club
3
Partager les expériences ENTRE clubs
4
Formaliser SON projet club
5
Mettre en œuvre SON projet club
6
Postuler à LA labellisation
SUR UNE MANDATURE DE 4 SAISONS

02

LA DEMARCHE D'ACCOMPAGNEMENT DE CLUB

LES RESSOURCES HUMAINES / LES MOYENS MATERIELS

UN ACCOMPAGNEMENT SUR MESURE

- Conseils personnalisés
- Outils : Face à face , téléphone, visioconférence, mail …

Les + : disponibilité et proximité

UN RESEAU D' ACCOMPAGNATEURS

- Des conseils de professionnels (ETD)
- Des conseils d'experts (Elus, personnes habilitées)
- Outils : Réunions (secteur, club), ateliers,

Les + : contact direct avec les experts dans leur domaine

UN SERVICE CLUBS

- Informations générales et synthétiques
- Aide à l'élaboration du projet club
- Mise en œuvre des programmes fédéraux
- Outils : Plateforme site Districts et Ligue

Les + : informations actualisées et immédiatement disponibles

DES FORMATIONS

- Proximité
- Accessibilité
- Outils : IR2F

Les + : apport de nouvelles compétences

LIGUE
CENTRE VAL DE LOIRE
FFF
02
LES OUTILS D'ACCOMPAGNEMENT DU CLUB
Le Football au coeur du jeu
DISTRICT DU CHER DE FOOTBALL
Tous Ensemble, Partageons Notre Passion...
INFOS DE LA SEMAINE
ANNONCES CLUBS
TOURNOIS CLUBS
Le District, c'est vous !
Tous ensemble pour construire 2020/2024
Le football comme on l'aime !
est "Fiers d'être BleuEs"...
SERVICE CLUBS
SERVICE CLUBS
LA VIDÉO DE LA PLATEFORME EST DISPONIBLE ICI :
EMPLOI
FINANCIER
FORMATION
RÈGLEMENTS
SUPPORTS INFORMATIQUES
ASSURANCES
VIE ASSOCIATIVE
DÉVELOPPER SON CLUB

02

LES OUTILS D'ACCOMPAGNEMENT DU CLUB

ACCUEIL > DÉVELOPPER SON CLUB

SERVICE CLUBS

LE PROJET CLUB

- LE PROJET CLUB
- LE DIAGNOSTIC DU CLUB
- LES OBJECTIFS
- LES MOYENS D'ACTIONS
- L'ACCOMPAGNEMENT DES CLUBS

LES ACTIONS DE DÉVELOPPEMENT

- LE BÉNÉVOLAT
- POUR MIEUX SE STRUCTURER
- POUR ATTIRER – ACCUEILLIR
- POUR FIDÉLISER
- POUR INTÉGRER – ÉDUQUER
- POUR FAIRE JOUER – PROGRESSER

RÉALISER LE DIAGNOSTIC DE VOTRE CLUB

- RÉALISER LE DIAGNOSTIC DE VOTRE CLUB

LES LABELS FÉDÉRAUX

- LES DIFFÉRENTS LABELS FÉDÉRAUX

02 LES OUTILS D'ACCOMPAGNEMENT DU CLUB

DIAGNOSTIC PORTAIL CLUBS

DIAGNOSTIC SERVICE CLUBS

SERVICE CLUBS

		VIE SPORTIVE	VIE ASSOCIATIVE
Qui êtes-vous ? Que proposez-vous ?	Identité du club	Publics accueillis	Socle de valeurs
		Pratiques proposées	Vie démocratique et association des acteurs aux décisions
Comment êtes-vous organisés ?	Moyens Humains	Organigramme technique et Vie de l'équipe technique	Organigramme du club Emploi de salariés
	Moyens Matériels et infrastructures	Installations sportives et Matériel pédagogique	Espaces de vie Lien environnement
	Moyens Financiers		Situation budgétaire Politique tarifaire
Comment animez-vous votre club ?	Attirer - Accueillir	Actions de promotion Santé – Sécurité	Promotion de l'image Actions de promotion
	Faire jouer - Faire progresser	Normes d'entraînement et types de pratique Projet de formation du joueur Approche pédagogique de l'encadrement	Formation des acteurs
	Intégrer - Eduquer	Démarche éducative (et climat entraînement-match)	Place de chacun dans le club et Liens sociaux créés
	Fidéliser	Rendre acteurs les joueurs Valorisation des joueurs Actions de fidélisation	Communication interne Valorisation des autres acteurs